



Rijksdienst voor het Cultureel Erfgoed  
Ministerie van Onderwijs, Cultuur en  
Wetenschap

# Database Incidenten Cultureel Erfgoed

Incidenten in monumenten

Renate van Leijen  
Specialist Veilig Erfgoed

Brandsymposium 2012

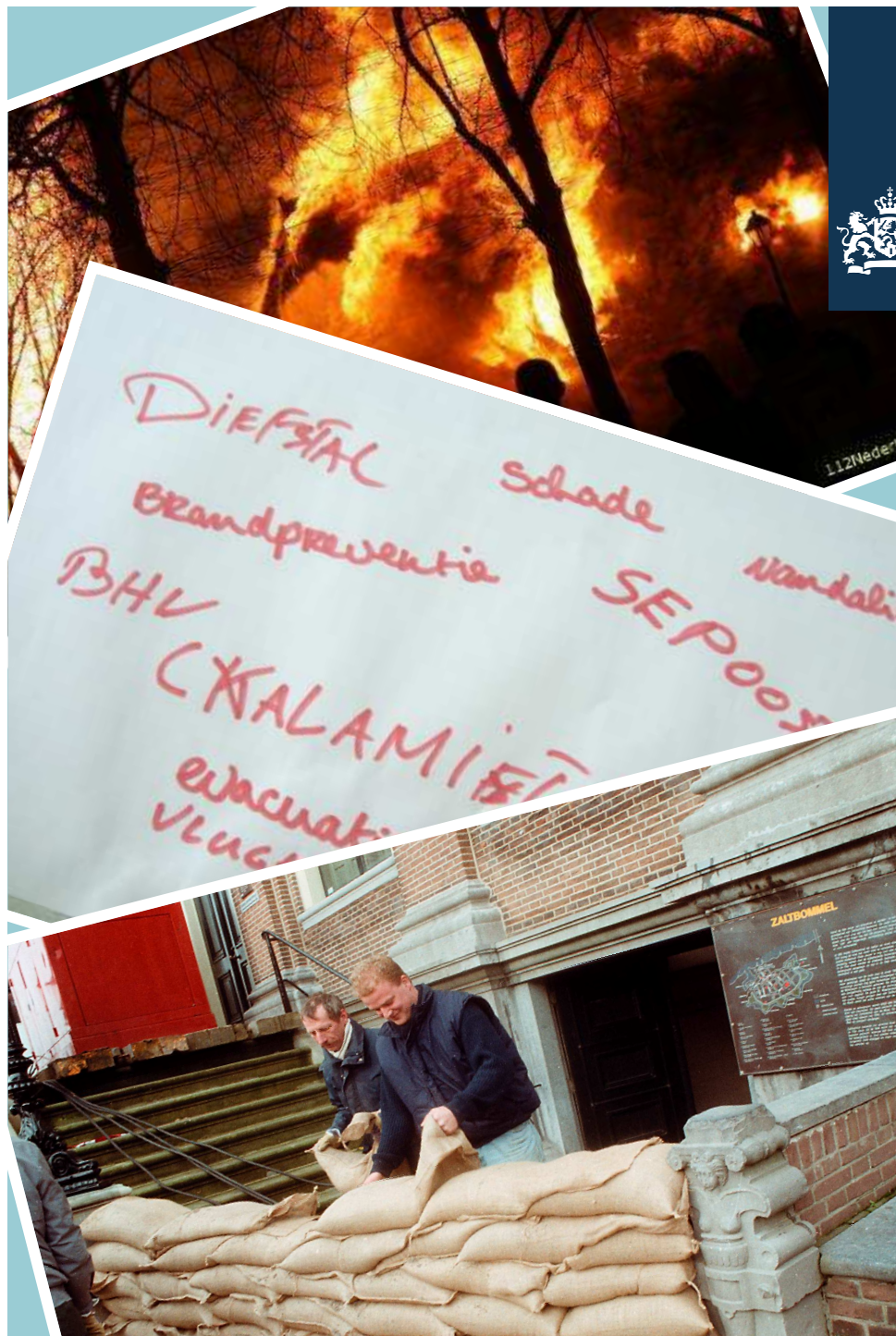

DIEFSIAL

Schade

vandalisme

Brandpreventie

SEPOOSTE

BHV

(KALAMITĪ)TĪTĒNDĀN

evacuatieplan  
VLUCHTPĀN



# **Collectierisicomanagement Veilig Erfgoed**

- > Bewustwording van risico's en incidenten**
  - > minimaliseren van waardeverlies**



# **DICE**

## **Database Incidenten Cultureel Erfgoed**



**Elk voorval dat zich plotseling voordoet  
en dat gevolgen heeft of gevolgen had  
kunnen hebben voor het erfgoed**

**Erfgoed hoeft niet per se schade op te  
lopen**



**» roerend erfgoed > museum, archief,  
bibliotheek, kunsthall**

**DICE is erfgoedbreed: nu ook**

**» gebouwd erfgoed**

**» archeologie**

**» historische cultuurlandschappen**



## **DICE**

- » centraal meldpunt voor incidenten**
- » geeft landelijk overzicht**
- » alleen inzicht in de eigen incidenten**
- » ook voor de eigen interne registratie te gebruiken**



**120 Erfgoedinstellingen**

**540 Incidenten**





## **Vernieuwde versie DICE**

**» meer functionaliteiten**

**» opzet gebruiksvriendelijk**

**Medio dit jaar gereed**



# Als App op uw smartphone of tablet?







## **DICE en gebouwd erfgoed**

**2010 en 2011:**

- » 112 Incidenten in monumenten**
- » 77 branden**















bron: consumentengids



**112 Incidenten in monumenten in de afgelopen 2 jaar**

**Gemiddeld meer dan 1 incident per week**



## **Onze bronnen**

- » erfgoedbeheerders/eigenaren**
- » collega's van de RCE**
- » internet**
- » media**

<b>15</b>	<b>brandstichting of vermoedelijke brandstichting</b>
<b>12</b>	<b>schoorsteenbranden</b>
<b>9</b>	<b>horecabranden (afvoerkanaal / kortsluiting)</b>
<b>4</b>	<b>kortsluiting meterkast / schakelkast</b>
<b>2</b>	<b>hennepplantages</b>
<b>1</b>	<b>dakdekkerswerkzaamheden</b>
<b>1</b>	<b>vuilverbranding</b>
<b>1</b>	<b>brand bij burenen</b>
<b>1</b>	<b>wensballon</b>
<b>2</b>	<b>blikseminslag</b>
<b>29</b>	<b>onbekend</b>



bron: [www.hvnieuws.nl](http://www.hvnieuws.nl)











Bron: [www.destentor.nl](http://www.destentor.nl)



**Miljoenen euro's schade door brand**

**+**

**» 8 monumenten geheel verloren**

**» 7 monumenten uit  
monumentenregister geschreven**



# Waarom registreren en wat doen wij met de gegevens?

## **Incidentengeschiedenis>**

risicoanalyse en kosten-batenanalyse

## **Landelijk overzicht>**kennisdeling tussen:

- » erfgoedbeheerders onderling
- » Rijksdienst en erfgoedbeheerders

**Polling Place Incident Report**  
General Election – November 4, 2008  
*Use these Hotlines for Election Day support:*  
Lawyers' Committee for Civil Rights 1-800-OUR-VOTE    ACLU Hotline: 1-800-928-7589  
Secretary of State Phone: \_\_\_\_\_

State: _____ County: _____ Precinct Number: _____
Date: _____ Time: _____
Pollworker Name/Contact: _____
Poll Address: _____
City: _____ ZIP: _____

\_\_\_\_\_  
Voter Name: \_\_\_\_\_  
Voter Contact Info: \_\_\_\_\_

\_\_\_\_\_  
Witness Name: \_\_\_\_\_  
Witness Contact Info: \_\_\_\_\_

**CHECK INCIDENT TYPE:**

- Disability access problem
- Voter not registered
- Voter registered incorrectly
  - incorrect name     incorrect address     incorrect party
  - other (describe) \_\_\_\_\_
- Where did voter register to vote? \_\_\_\_\_
- When did voter register to vote? \_\_\_\_\_
- Voter sent to wrong precinct
- ID problems (describe) \_\_\_\_\_
- Voter challenged

Electronic Equipment problems  
Was the equipment problem recorded in the official log?  yes     no  
Poll worker resolution (describe) \_\_\_\_\_

(Pollworkers Only) Request for Coordinator assistance (Reason & Outcome) \_\_\_\_\_  
\_\_\_\_\_  
\_\_\_\_\_

Other (explain): \_\_\_\_\_  
\_\_\_\_\_  
\_\_\_\_\_

DETAILED DESCRIPTION OF INCIDENT (include names of election officials)

\_\_\_\_\_

Be specific, continue on back of form...

Please mail a copy (retain the original) of this report no later than \_\_\_\_\_

Address: \_\_\_\_\_

**FILL OUT  
AN  
INCIDENT  
REPORT**



**Brandonderzoek bijzondere gebouwen**

**Monumenten!**



**Samenwerken met de brandweersector**

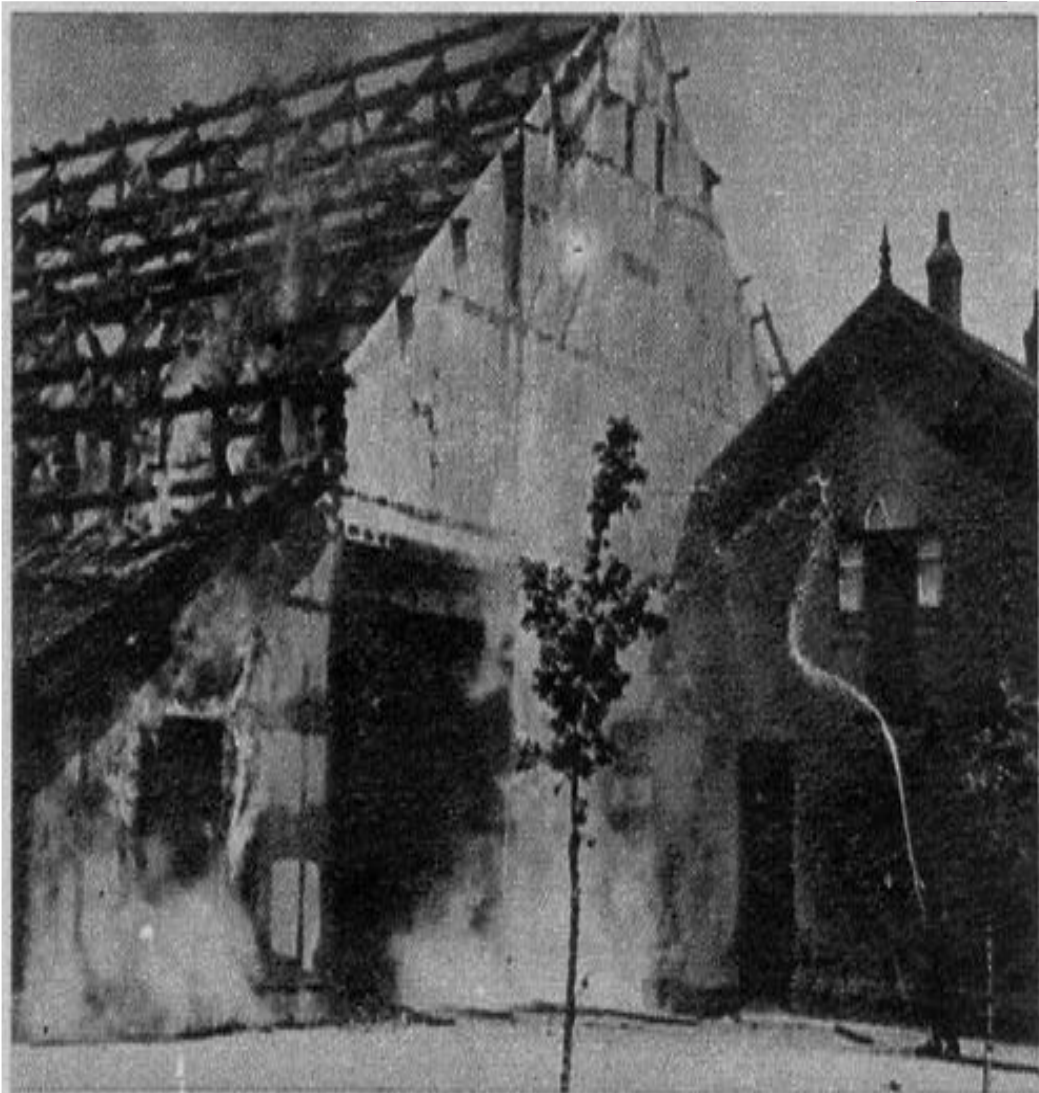

## Samenwerken met de brandweersector

*Einde der vorige week brandde de groote schuur van de boerderij van den heer J. Kramer in de Haarlemmermeer geheel uit. Door krachtadig optreden der brandweer kon het woonhuis behouden blijven.*



**En ook samenwerken met u:**

**Gezocht**

incidenten die betrekking hebben op  
ons cultureel erfgoed

**Meldingen**

[www.erfgoedincidenten.nl](http://www.erfgoedincidenten.nl)  
[r.van.leijen@cultureelerfgoed.nl](mailto:r.van.leijen@cultureelerfgoed.nl)  
033 421 73 56